



# Coral Sabiá

PROJETO

"Uma homenagem ao saudoso **Luiz Gonzaga** que era apaixonado pelas aves"



## NOME PROJETO

**Coral Sabiá**

## DADOS DA INSTITUIÇÃO

Identificação da Organização:

**ASSOCIAÇÃO BENEFICENTE MARIA DE LOURDES FARIAS SANTOS**

**INSTITUTO BEIJA-FLOR**

**CNPJ: 13.110.653/0001-75**

## SOBRE O PROJETO

O Projeto " Coral Sabiá " pretende difundir a música erudita democratizando seu acesso as comunidades carentes, visando a integração das crianças e adolescentes , ajudando no processo de sociabilização do assistido permitindo um aumento da criatividade e da auto expressão assim como, desenvolvendo o senso crítico, estético e humanitário, pontos importantes na formação do caráter humano para o exercício da cidadania digna.

FORMAS DE APOIAR > CONTRAPARTIDA > CONTATO



Há duas formas de contribuir com o Projeto Construir com Histórias, o apoio se dá por intermédio da **Doação Espontânea, Fundo da Infância e Adolescência (FIA)**.

### QUEM PODE APOIAR?

#### **Pessoa Física**

Pode destinar até 6% de seu Imposto de Renda devido (dentro do ano-base) e 3% entre os meses de março e abril.

(Doador)

Pode contribuir com doação a qualquer momento e com qualquer quantia.

(Doador)

#### **Pessoa Jurídica**

Pode destinar até 6% de seu Imposto de Renda devido (dentro do ano-base) e 3% entre os meses de março e abril.

(Patrocinador/Doador)

Pode contribuir com doação a qualquer momento e com qualquer quantia.

(Patrocinador/Doador)





### Imposto de Renda

#### Fundo da Infância e Adolescência (FIA)

1. Patrocinador | Doador - Pessoa Física | Pessoa Jurídica, deve destinar o valor desejado, através da Doação diretamente ao ECA - Fundo Municipal - Colombo.

2. Efetue a emissão e o pagamento da DARF.

Envie o comprovante para:

[conselhoscolombo@gmail.com](mailto:conselhoscolombo@gmail.com) / [contato@institutobeijaflor-ibf.org.br](mailto:contato@institutobeijaflor-ibf.org.br) / [captacao@institutobeijaflor-ibf.org.br](mailto:captacao@institutobeijaflor-ibf.org.br)

Não esqueça de informar o IBF como beneficiada.

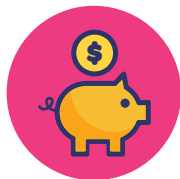

### Doação Espontânea

1. É possível doar a qualquer momento e com qualquer quantia, através de depósito bancário ou entrando em contato pelo e-mail: [captacao@institutobeijaflor-ibf.org.br](mailto:captacao@institutobeijaflor-ibf.org.br)

Razão Social: Associação Beneficente Maria de Lourdes Farias Santos

CNPJ: 13.110.653/0001-75

Banco do Brasil - 001 Agência 2456-2 C/C 66.504-5

2. Envie o comprovante da doação para:





[contato@institutobeijaflor-ibf.org.br](mailto:contato@institutobeijaflor-ibf.org.br) / [captacao@institutobeijaflor-ibf.org.br](mailto:captacao@institutobeijaflor-ibf.org.br)

Não esqueça de informar que sua doação é para contribuir com a construção do projeto "Coral Sabiá".



### Total do Projeto: R\$ 60.900,00

#### Cotas de Patrocínio

-  Diamante: incentivo de 60 mil reais ou mais
-  Rubi: incentivo de 40 mil reais a 60 mil reais
-  Safira: incentivo de 20 mil reais a 60 mil reais
-  Esmeralda: incentivo menor que 20 mil reais

1. Envie o comprovante da doação para:

[contato@institutobeijaflor-ibf.org.br](mailto:contato@institutobeijaflor-ibf.org.br) / [captacao@institutobeijaflor-ibf.org.br](mailto:captacao@institutobeijaflor-ibf.org.br)

Não esqueça de informar que sua doação é para contribuir com a construção do projeto "Coral Sabiá".

## CONTRAPARTIDA PATROCINADOR

### Ativação e divulgação de marca

Inserção da marca de sua empresa em todas as peças de divulgação do Projeto, sejam elas gráficas, digitais , bem como mídias sociais.

### Ampliação do impacto social

- Incentivar a vivência de desenvolvimento humano e social.
- Proporcionar promoção de intercâmbio cultural e inclusão social.
- Fortalecimento da autoestima e senso cidadão dos assistidos.

## CONTATO

Para mais informações, envie um e-mail para:

[contato@institutobeijaflor-ibf.org.br](mailto:contato@institutobeijaflor-ibf.org.br)

[captacao@institutobeijaflor-ibf.org.br](mailto:captacao@institutobeijaflor-ibf.org.br)



Av. João Batista Stocco, 306  
Planta Bom Jesus - Garaituba  
Colombo | PR - CEP 83407-000

☎ 41 3037-3262  
☎ 41 99892-0075

✉ [contato@ibf-institutobeijaflor.org.br](mailto:contato@ibf-institutobeijaflor.org.br)  
[captacao@ibf-institutobeijaflor.org.br](mailto:captacao@ibf-institutobeijaflor.org.br)

**IBF**   
Instituto Beija-Flor  
**MÃO AMIGA DA CRIANÇA**