

E d u c a ç ã o A m b i e n t a l



ECO ATITUDES

PROJETO

IBF 
Instituto Beija-Flor
MÃO AMIGA DA CRIANÇA

NOME PROJETO

EcoAtitudes

DADOS DA INSTITUIÇÃO

Identificação da Organização:

ASSOCIAÇÃO BENEFICENTE MARIA DE LOURDES FARIAS SANTOS

INSTITUTO BEIJA-FLOR

CNPJ: 13.110.653/0001-75

SOBRE O PROJETO

O projeto "EcoAtitudes" tem como objetivo desenvolver e potencializar a conscientização do meio ambiente, objetivando dar maior significado a vidas das crianças e adolescentes com faixa etária entre 06 e 15 anos, em vulnerabilidade e risco social atendidas pela instituição, oportunizando novas formas de sobreviver socialmente.

O meio ambiente é uma das formas de inclusão sociocultural de nossos atendidos, pois conscientes dos problemas ambientais e suas responsabilidades, o projeto EcoAtitudes propõe Educação, Conscientização e desenvolvimento de ações com valores ambientais. Estas ações permitem o contato dos assistidos com o meio ambiente, em especial nas oficinas de Educação Ambiental, no eixo saber, trazemos conteúdos teóricos e lúdicos, capazes de conectar o saber com o sentir e experimentar.

FORMAS DE APOIAR > CONTRAPARTIDA > CONTATO

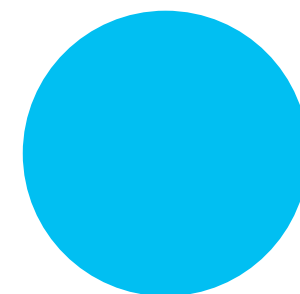

FORMAS DE APOIAR

Há duas formas de contribuir com o Projeto Construir com Histórias, o apoio se dá por intermédio da **Doação Espontânea, Fundo da Infância e Adolescência (FIA)**.

QUEM PODE APOIAR?

Pessoa Física

Pode destinar até 6% de seu Imposto de Renda devido (dentro do ano-base) e 3% entre os meses de março e abril.

(Doador)

Pode contribuir com doação a qualquer momento e com qualquer quantia.

(Doador)

CONTRAPARTIDA > CONTATO

Pessoa Jurídica

Pode destinar até 6% de seu Imposto de Renda devido (dentro do ano-base) e 3% entre os meses de março e abril.

(Patrocinador/Doador)

Pode contribuir com doação a qualquer momento e com qualquer quantia.

(Patrocinador/Doador)



**Imposto de Renda****Fundo da Infância e Adolescência (FIA)**

1. Patrocinador | Doador - Pessoa Física | Pessoa Jurídica, deve destinar o valor desejado, através da Doação diretamente ao ECA - Fundo Municipal - Colombo.

2. Efetue a emissão e o pagamento da DARF.

Envie o comprovante para:

conselhoscolombo@gmail.com / contato@institutobeijaflor-ibf.org.br / captacao@institutobeijaflor-ibf.org.br

Não esqueça de informar o IBF como beneficiada.

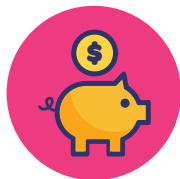
**Doação Espontânea**

1. É possível doar a qualquer momento e com qualquer quantia, através de depósito bancário ou entrando em contato pelo e-mail: captacao@institutobeijaflor-ibf.org.br

Razão Social: Associação Beneficente Maria de Lourdes Farias Santos

CNPJ: 13.110.653/0001-75





Banco do Brasil - 001 Agência 2456-2 C/C 66.504-5

2. Envie o comprovante da doação para:

contato@institutobeijaflor-ibf.org.br / captacao@institutobeijaflor-ibf.org.br

Não esqueça de informar que sua doação é para contribuir com a construção do projeto "EcoAtitude".

**Total do Projeto: R\$ 42.600,00****Cotas de Patrocínio**

-  Diamante: incentivo de 40 mil reais ou mais
-  Rubi: incentivo de 20 mil reais a 40 mil reais
-  Safira: incentivo de 10 mil reais a 20 mil reais
-  Esmeralda: incentivo menor que 10 mil reais

1. Envie o comprovante da doação para:

contato@institutobeijaflor-ibf.org.br / captacao@institutobeijaflor-ibf.org.br

Não esqueça de informar que sua doação é para contribuir com a construção do projeto "EcoAtitude".

CONTRAPARTIDA PATROCINADOR

Ativação e divulgação de marca

Inserção da marca de sua empresa em todas as peças de divulgação do Projeto, sejam elas gráficas, digitais , bem como mídias sociais.

Ampliação do impacto social

Promover o aprendizado de comportamento em situações coletivas, trabalhando noções de disciplina, respeito, cooperação e solidariedade;

Apoiar o respeito ao meio ambiente através de conhecimentos sobre valores, atitude e interesse ativo de mudança, de hábito;

Incentivar as ações voltadas para a preservação do meio ambiente das mudanças de hábitos sociais, mudanças essas que afetam a natureza e o meio ambiente, provocando grandes problemas ambientais e sociais.

CONTATO

Para mais informações, envie um e-mail para:

contato@institutobeijaflor-ibf.org.br

captacao@institutobeijaflor-ibf.org.br



Av. João Batista Stocco, 306
Planta Bom Jesus - Garaituba
Colombo | PR - CEP 83407-000

☎ 41 3037-3262
☎ 41 99892-0075

✉ contato@ibf-institutobeijaflor.org.br
captacao@ibf-institutobeijaflor.org.br

IBF 
Instituto Beija-Flor
MÃO AMIGA DA CRIANÇA