

Corpo e Mente Saudável



EU NO
MUNDO

PROJETO



IBF
Instituto Beija-Flor
MÃO AMIGA DA CRIANÇA

NOME PROJETO

Eu no Mundo

DADOS DA INSTITUIÇÃO

Identificação da Organização:

ASSOCIAÇÃO BENEFICENTE MARIA DE LOURDES FARIA SANTOS

INSTITUTO BEIJA-FLOR

CNPJ: 13.110.653/0001-75

SOBRE O PROJETO

O projeto "Eu no Mundo" visa promover o desenvolvimento da expressão corporal e do autoconhecimento, através de diversas práticas.

Sendo o corpo, instrumento de vida e comunicação, sua função é relacionar-se e expressar-se com o mundo a sua volta e nesse sentido o objetivo presente do projeto é empatia, além disso possibilita que estes se reconheçam e se descubram como ator principal de suas vidas.

FORMAS DE APOIAR > CONTRAPARTIDA > CONTATO



FORMAS DE APOIAR

CONTRAPARTIDA > CONTATO

Há duas formas de contribuir com o Projeto Construir com Histórias, o apoio se dá por intermédio da **Doação Espontânea, Fundo da Infância e Adolescência (FIA)**.

QUEM PODE APOIAR?

Pessoa Física

Pode destinar até 6% de seu Imposto de Renda devido (dentro do ano-base) e 3% entre os meses de março e abril.

(Doador)

Pode contribuir com doação a qualquer momento e com qualquer quantia.

(Doador)

Pessoa Jurídica

Pode destinar até 6% de seu Imposto de Renda devido (dentro do ano-base) e 3% entre os meses de março e abril.

(Patrocinador/Doador)

Pode contribuir com doação a qualquer momento e com qualquer quantia.

(Patrocinador/Doador)





Imposto de Renda

Fundo da Infância e Adolescência (FIA)

1. Patrocinador | Doador - Pessoa Física | Pessoa Jurídica, deve destinar o valor desejado, através da Doação diretamente ao ECA - Fundo Municipal - Colombo.

2. Efetue a emissão e o pagamento da DARF.

Envie o comprovante para:

conselhoscolombo@gmail.com / contato@institutobeijaflor-ibf.org.br / captacao@institutobeijaflor-ibf.org.br

Não esqueça de informar o IBF como beneficiada.

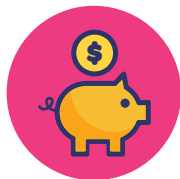

Doação Espontânea

1. É possível doar a qualquer momento e com qualquer quantia, através de depósito bancário ou entrando em contato pelo e-mail: captacao@institutobeijaflor-ibf.org.br

Razão Social: Associação Beneficente Maria de Lourdes Farias Santos

CNPJ: 13.110.653/0001-75

Banco do Brasil - 001 Agência 2456-2 C/C 66.504-5

2. Envie o comprovante da doação para:





contato@institutobeijaflor-ibf.org.br / captacao@institutobeijaflor-ibf.org.br

Não esqueça de informar que sua doação é para contribuir com a construção do projeto "Eu no Mundo".



Total do Projeto: R\$ 82.800,00

Cotas de Patrocínio

-  Diamante: incentivo de 80 mil reais ou mais
-  Rubi: incentivo de 60 mil reais a 80 mil reais
-  Safira: incentivo de 20 mil reais a 60 mil reais
-  Esmeralda: incentivo menor que 20 mil reais

1. Envie o comprovante da doação para:

contato@institutobeijaflor-ibf.org.br / captacao@institutobeijaflor-ibf.org.br

Não esqueça de informar que sua doação é para contribuir com a construção do projeto "Eu no Mundo".

CONTRAPARTIDA PATROCINADOR

Ativação e divulgação de marca

Inserção da marca de sua empresa em todas as peças de divulgação do Projeto, sejam elas gráficas, digitais , bem como mídias sociais.

Ampliação do impacto social

Ampliar as perspectivas de futuro do público em vulnerabilidade social.

Causar impactos positivos na comunidade onde o projeto está inserido.

Proporcionar fundamento essencial para os valores individuais e sociais, o que se considera que sejam necessidades e experiências válidas e adequadas para crianças e os adolescentes.

CONTATO

Para mais informações, envie um e-mail para:

contato@institutobeijaflor-ibf.org.br

captacao@institutobeijaflor-ibf.org.br



Av. João Batista Stocco, 306
Planta Bom Jesus - Garaituba
Colombo | PR - CEP 83407-000

☎ 41 3037-3262
☎ 41 99892-0075

✉ contato@ibf-institutobeijaflor.org.br
captacao@ibf-institutobeijaflor.org.br

IBF 
Instituto Beija-Flor
MÃO AMIGA DA CRIANÇA