

# QUADRA MURO E ESPAÇO XADREZ

PROJETO

## Quadra, Muro e Espaço Xadrez.

### DADOS DA INSTITUIÇÃO

Identificação da Organização:

**ASSOCIAÇÃO BENEFICENTE MARIA DE LOURDES FARIAS SANTOS**  
**INSTITUTO BEIJA-FLOR**  
**CNPJ: 13.110.653/0001-75**

### SOBRE O PROJETO

Com o desenvolvimento do Projeto procuramos, introduzir o assistido no mundo da cultura física, da prática e aperfeiçoamento dos esportes, auxiliando na transformação e desenvolvimento humano. Com a construção da Quadra Poliesportiva Coberta, teremos um espaço de lazer e interação esportiva. A quadra poderá atender as necessidades das demais atividades socioeducativas oferecidas diariamente e ser um espaço para reuniões, encontros, comemorações e confraternização; e o Muro dará maior segurança às crianças, jovens e funcionários; o Espaço Xadrez fortalecerá esse elo entre o esporte e o lazer dos assistidos, tendo em vista que o Xadrez é um jogo de estímulos e respostas para problemas, desenvolvendo a capacidade cognitiva, memória, imaginação, concentração e inteligência das crianças e jovens.



## FORMAS DE APOIAR

Há duas formas de financiar o Projeto Quadra, Muro e Espaço Xadrez, o apoio se dá por intermédio da **Doação Espontânea ou Patrocínio**.

## QUEM PODE APOIAR?

### Pessoa Física

Pode contribuir com doação a qualquer momento e com qualquer quantia.  
(Doador)

### Pessoa Jurídica

Pode contribuir com doação recursos financeiros, bens e serviços.  
(Patrocinador)

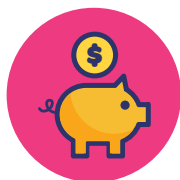

**Doação Espontânea**

1. É possível doar a qualquer momento e com qualquer quantia, através de depósito bancário ou entrando em contato pelo e-mail: [captacao@institutobeijaflor-ibf.org.br](mailto:captacao@institutobeijaflor-ibf.org.br)

Razão Social: Associação Beneficente Maria de Lourdes Farias Santos

CNPJ: 13.110.653/0001-75

Banco do Brasil - 001 Agência 2456-2 C/C 66.504-5

2. Envie o comprovante da doação para:

[contato@institutobeijaflor-ibf.org.br](mailto:contato@institutobeijaflor-ibf.org.br) / [captacao@institutobeijaflor-ibf.org.br](mailto:captacao@institutobeijaflor-ibf.org.br)

Não esqueça de informar que sua doação é para contribuir com a construção do projeto "Quadra, Muro e Espaço Xadrez".

**Patrocínio**

1. O Patrocinador/Doador pode contribuir com o valor desejado , através de depósito bancário, bem como através de doação de materiais de construção e mão de obra, entrando em contato pelo e-mail: [captacao@institutobeijaflor-ibf.org.br](mailto:captacao@institutobeijaflor-ibf.org.br)

Razão Social: Associação Beneficente Maria de Lourdes Farias Santos

CNPJ: 13.110.653/0001-75

Banco do Brasil - 001 Agência 2456-2 C/C 66.504-5

2. Envie o comprovante da doação para:





[contato@institutobeijaflor-ibf.org.br](mailto:contato@institutobeijaflor-ibf.org.br) / [captacao@institutobeijaflor-ibf.org.br](mailto:captacao@institutobeijaflor-ibf.org.br)

Não esqueça de informar que sua doação é para contribuir com a construção do projeto "Quadra, Muro e Espaço Xadrez".



**Total do Projeto: R\$ 71.500,00**

**Cotas de Patrocínio**

-  Diamante: incentivo de 60 mil reais ou mais
-  Rubi: incentivo de 40 mil reais a 60 mil reais
-  Safira: incentivo de 20 mil reais a 40 mil reais
-  Esmeralda: incentivo menor que 20 mil reais

1. Envie o comprovante da doação para:

[contato@institutobeijaflor-ibf.org.br](mailto:contato@institutobeijaflor-ibf.org.br) / [captacao@institutobeijaflor-ibf.org.br](mailto:captacao@institutobeijaflor-ibf.org.br)

Não esqueça de informar que sua doação é para contribuir com a construção do projeto "Quadra, Muro e Espaço Xadrez".

## CONTRAPARTIDA PATROCINADOR

### Ativação e divulgação de marca

Inserção da marca de sua empresa em todas as peças de divulgação do Projeto, sejam elas gráficas, digitais , bem como mídias sociais

### Ampliação do impacto social

- Consolidar o incentivo da prática esportiva, aos diversos benefícios que estão vinculados a sua prática e a busca pelo bem-estar individual e coletivo.
- Oportunizar a crianças e adolescentes a prática de atividades esportivas, educacionais, sociais e manutenção da saúde.
- Democratizar o acesso ao esporte educacional de qualidade, como forma de inclusão social, de crianças e adolescentes em situação de risco social.

## CONTATO

Para mais informações, envie um e-mail para:

[contato@institutobeijaflor-ibf.org.br](mailto:contato@institutobeijaflor-ibf.org.br)

[captacao@institutobeijaflor-ibf.org.br](mailto:captacao@institutobeijaflor-ibf.org.br)



Av. João Batista Stocco, 306  
Planta Bom Jesus - Garaituba  
Colombo | PR - CEP 83407-000

☎ 41 3037-3262  
☎ 41 99892-0075

✉ [contato@ibf-institutobeijaflor.org.br](mailto:contato@ibf-institutobeijaflor.org.br)  
[captacao@ibf-institutobeijaflor.org.br](mailto:captacao@ibf-institutobeijaflor.org.br)

**IBF**   
Instituto Beija-Flor  
**MÃO AMIGA DA CRIANÇA**